

# LOGIC G2



# DUET® LOGIC G2

Uproszczone zarządzanie raportami i dokumentacją

Duet® LOGIC G2 oferuje unikalne, otwarte i kompletne rozwiązania, które ułatwiają zarządzanie danymi badań urodynamicznych. Duet® LOGIC G2 dostarcza szablony raportów i opcje ich modyfikacji, włączając w to odtwarzanie grafiki i video. Można używać Microsoft Word®, Excel®, Powerpoint® lub Acces® do edycji danych, lub wykorzystać zalety funkcji importu/eksportu Duet® LOGIC G2 również w formacie ICS. Teraz wszystkie badania diagnostyczne i dane pacjenta mogą być połączone dla lepszego przeglądu diagnostyki.



Zoptymalizowany dla łączności

Duet® LOGIC G2 może być skonfigurowany do pracy w małych lub dużych sieciach lub do przesyłania danych przez Internet dla zamiejscowych przeglądów lub edycji

**Urologia Mediwatch:  
Od diagnostyki do terapii**

 **mediwatch** Plc

Mediwatch UK Ltd  
Swift House, Cosford Lane,  
Rugby, CV21 1QN, UK

Telephone: +44 (0) 1788 547888  
Fax: +44 (0) 1788 536434  
E-mail: [info@mediwatch.com](mailto:info@mediwatch.com)

Web: [www.mediwatch.com](http://www.mediwatch.com)

 **optimed** PRO-OFFICE  
31-444 KRAKOW, ul. Sliczna 36  
tel.: +48/12/ 417 30 70  
e-mail: [optimed@optimedpro-office.eu](mailto:optimed@optimedpro-office.eu)  
[www.optimedpro-office.eu](http://www.optimedpro-office.eu)



**mediwatch** Plc

# DUET® LOGIC G2

Urodynamiczna, która ma sens



*Dla klinik, w których liczy się logika i skuteczność*



# Po prostu logiczne

Kompletna urodynamika dla każdego zastosowania klinicznego

LOGIC G2 zapewnia doskonałe osiągi i bezpośrednie aplikacje z rzetelnym wsparciem technicznym i serwisem

Elegancki design LOGIC G2 łączy te wszystkie standardowe właściwości:

- Przetwornik przepływu z wirującym dyskiem "Gold Standard"
- Cztery kanały ciśnieniowe
- Wysokiej jakości niskoszumowy wzmacniacz EMG
- Duży, płaski ekran monitora
- Precyzyjnie regulowana pompa H2O
- Wbudowany wózek
- Wodoodporny panel kontrolny i sterowanie myszką
- Szybki, mocny procesor i drukarka o wysokiej rozdzielczości

Standardowe testy i raporty LOGIC G2 odpowiadają wszelkim standardom

Aby postawić właściwą diagnozę, można tutaj korzystać z wyników następujących badań: uroflowmetrii, cystometrii z EMG, pomiaru Valsalva Leak Point Pressure (VLPP), badania ciśnienia przepływu z analizą pQ plot oraz pomiaru ciśnienia moczu. Standardowy wybór raportów zawiera:

- Notatkę lekarską z automatycznym zapisem daty
- Wybór szablonów raportów zoptymalizowanych dla twojej kliniki
- Kwestionariusze pacjentów wraz z ocenami
- Kompletnie funkcje eksportu MS Windows

Rozszerz możliwości testowe i komunikacyjne twojej kliniki wykorzystując opcje:

- Zapis video urodynamiki
- Analiza napięcia cewki moczowej
- Analiza ciśnienia wypływu
- Manometria anorektalna (4-ch)
- Zarządzanie bazą danych pacjentów
- Kontrola sieciowa i zdalna

# Cztery logiczne kroki testowe

## Krok 1

Dane pacjenta

Wybierz z listy dane poprzednio wprowadzonego pacjenta lub wprowadź nowe dane. Następnie kliknij przycisk "test protocol".

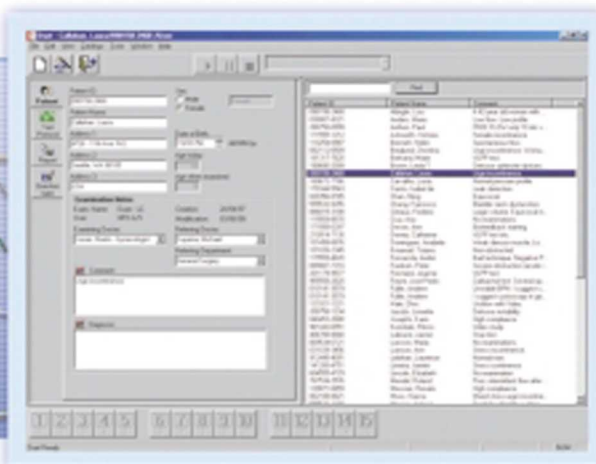

## Krok 2

Test

Wybierz odpowiedni protokół testu. Kliknij przycisk "run", by go uruchomić.

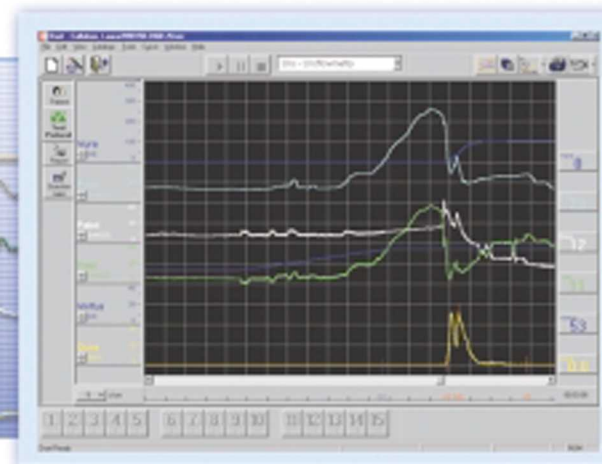

## Krok 3

Tryb przeglądania

Po zakończeniu testu LOGIC G2 automatycznie uruchomi tryb przeglądania do badania krzywych, rezultatów testów i wykresów.

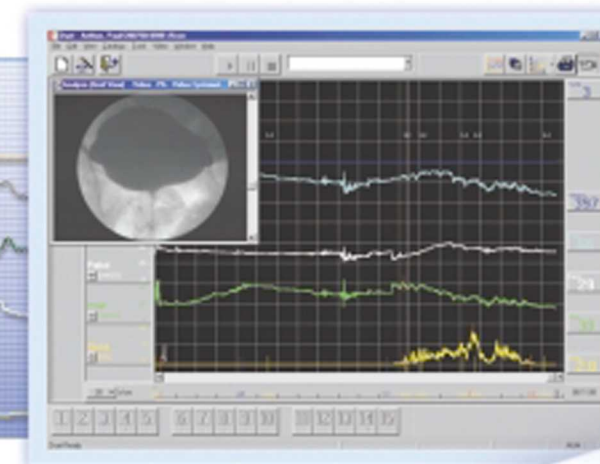

## Krok 4

Notatki i raporty

Kliknij przycisk "print", aby wydrukować wykresy i wyniki testów.

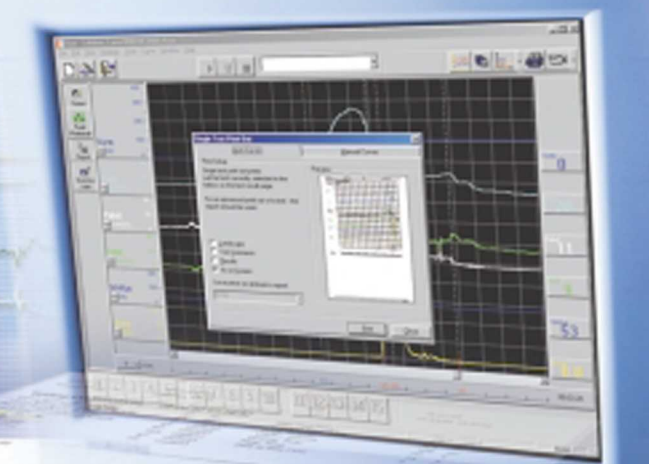

**Łatwy do opanowania, łatwy w użyciu.**

Wszystkie protokoły badań zostały zainstalowane i są gotowe do użycia. Można również tworzyć własne. Wszystkie procedury testowe są proste i łatwe do opanowania przez personel kliniczny, co skraca czas na czynności biurowe.

**Pomoc na ekranie**

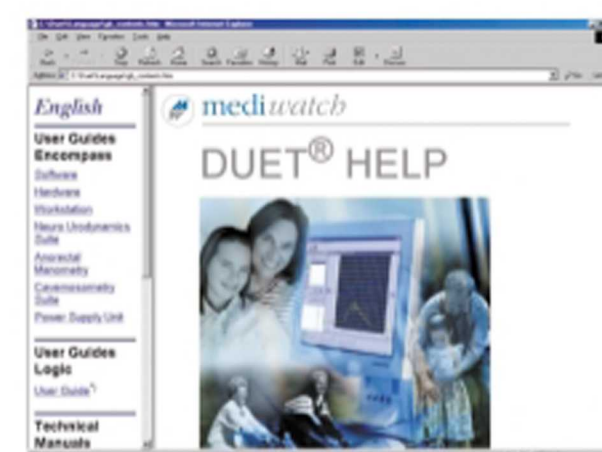

Aby uzyskać pomoc, kliknij przycisk "help"

